Deux Vallées
Communauté de Communes

NOUVEAUX HORAIRES PICARDIE EN LIGNE

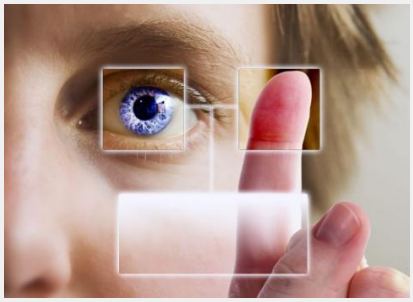

Voici le nouveau planning d'accueil du service Picardie en Ligne de la CC2V à compter du 1er Avril 2021 :

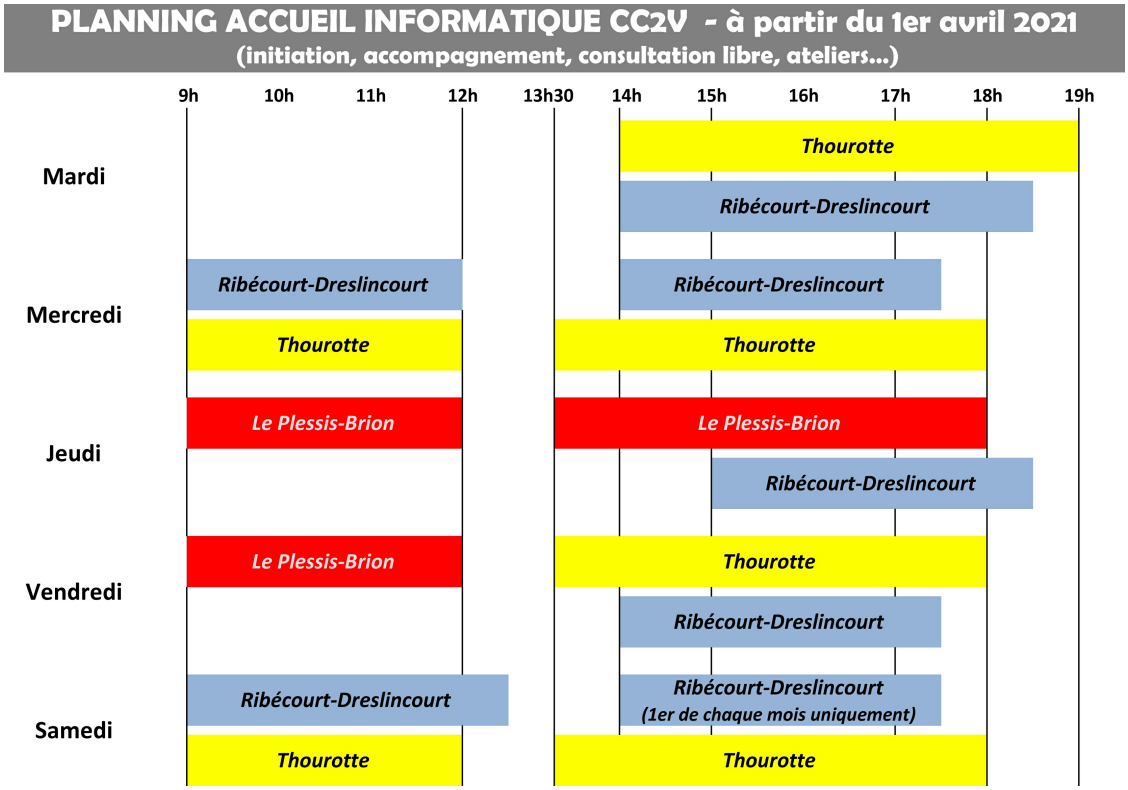

Le service Picardie en Ligne assure l'accompagnement et la formation des habitants de la CC2V à l'utilisation de l'informatique.

Ses animateurs répondent à tout besoin (aide à la prise de rendez-vous sur Doctolib, installation d'un logiciel/virus, utilisation d'un smartphone, navigation sur Internet en toute sécurité...).

<u>RAPPEL DES MODALITÉS D'INSCRIPTION</u> :
En raison du contexte sanitaire actuel, il convient de continuer à **prendre rendez-vous auprès des animateurs de Picardie en Ligne au 06 01 19 28 15 / 06 01 19 31 60 ou à pelAROBASEcc2vPOINTfr**

Le mode d'accueil du public et de fonctionnement reste inchangé depuis le deuxième confinement :

- chaque usager pourra apporter son matériel (réseau wi-fi mis à disposition) ou bénéficier d'un ordinateur,
- une imprimante sera également mise à disposition avec une utilisation limitée.
- **toutes demandes concernant les démarches administratives seront traitées en priorité.**

Le protocole sanitaire ne change pas :
- Port du masque
- Nettoyage des mains
- Distanciation (1m minimum)
- Nettoyage du matériel après chaque passage
- Nettoyage du matériel apporté par l'usager avant utilisation
- Aération des locaux de 30 min entre chaque rendez-vous

Une personne à la fois pourra être reçue pendant une heure.